

LBP-Bericht  
Bestands- und Konfliktplan  
110-kV-Leitung  
Twistetal - Paderborn/S

LH-11-1205

Mast Nr. 58 (193) - Mast Nr. 1

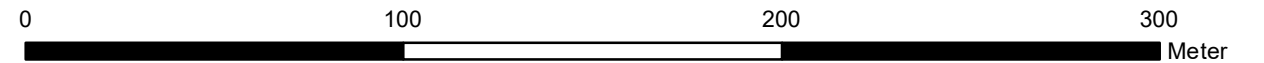

Quellvermerk: Hessische Verwaltung für Bodenmanagement und Geoinformation © 2020

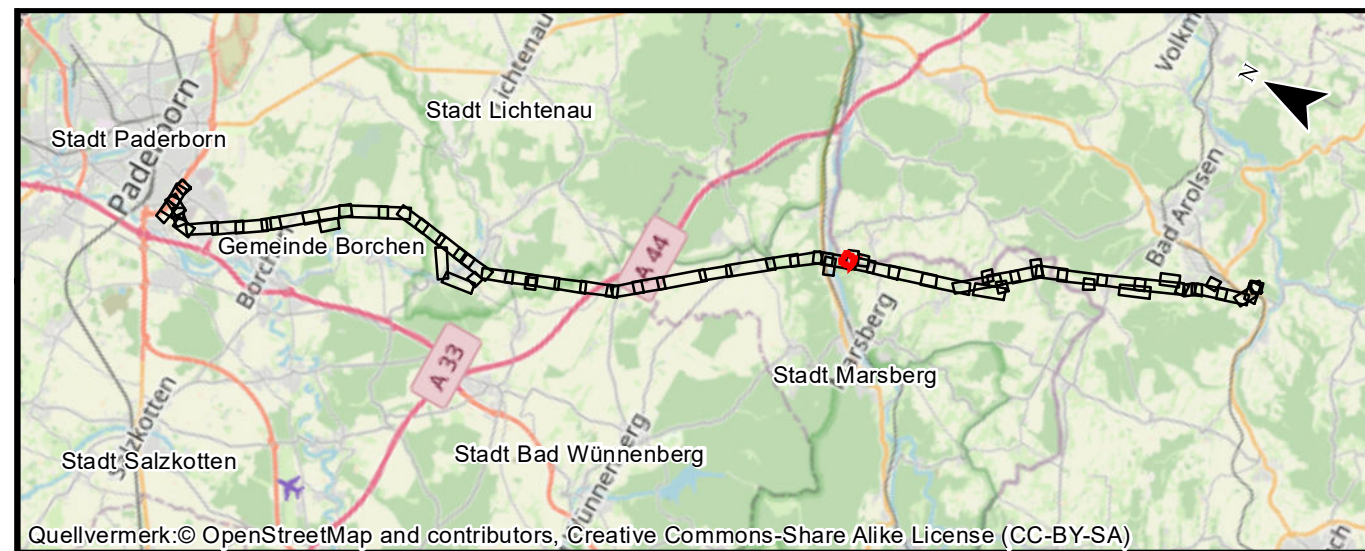

Quellvermerk: © OpenStreetMap and contributors, Creative Commons-Share Alike License (CC-BY-SA)

**Auftraggeber:**  
Avacon AG  
Schillerstraße 3  
38350 Helmstedt



Index	Datum	Gezeichnet	Änderungen

<b>Planverfasser:</b> Planungs-Gemeinschaft GbR <b>LaReG</b> Dipl. - Ing. Ruth Peschk-Hawtree Landschaftsarchitektin Helmstedter Straße 55A Telefon 0531-707156-00 Internet www.lareg.de Prof. Dr. Gunnar Rehfeldt Dipl. Biologe 38126 Braunschweig Telefax 0531-707156-15 E-Mail info@lareg.de	Datum:	Name:
	Bearbeitet:	TM, EF
	Gezeichnet:	GN
	Geprüft:	GR
	Anhang 2 Blatt: 21/58	
Proj.-Nr.: 1231	Maßstab: 1:2000	Blattgröße: 29,70 cm x 42,00 cm

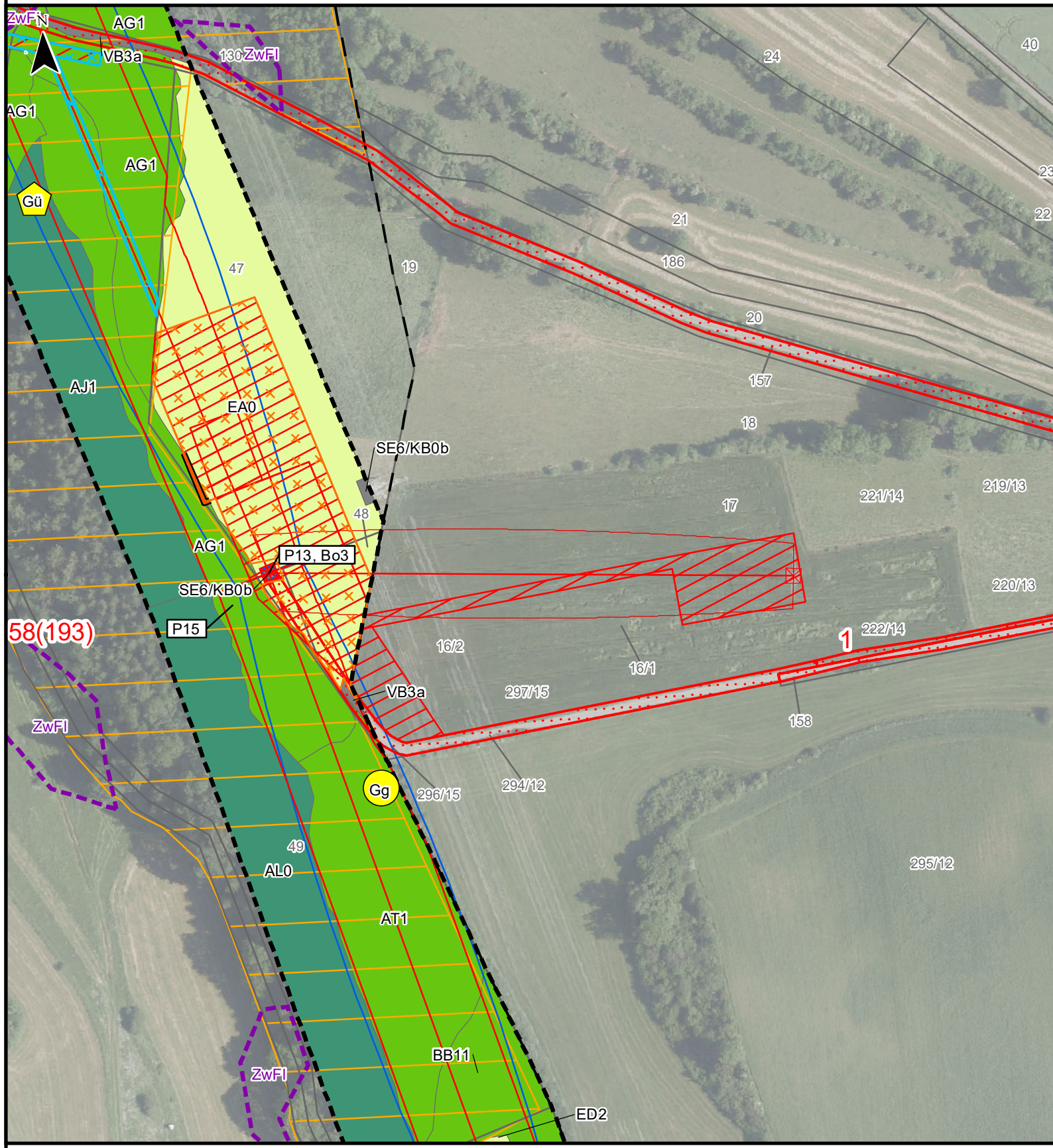

Stadt Diemelstadt  
Gmkg. Hesperinghausen  
Flur 2